

Huisvesting statushouders in het Stedelijk Gebied Eindhoven

Menno Moen (adviseur)





**‘Niet het aankomen in een
nieuw land, maar het vinden
van een plaats in de
samenleving is het eindpunt
van een vlucht.’**



EINDHOVEN

De inzet

- Inclusieve samenleving
- Verantwoordelijkheid om bijdrage te leveren aan een oplossing voor de vluchtelingenproblematiek
- Vluchteling centraal: vinden plaats in samenleving (huis, werk, school, buurt etc.)
- Terugkeer is een illusie

INTEGREREN
GAAT
'T MAKKELIJKST
ALS JE
WELKOM BENT

Loesje



Opvang van asielzoekers in Nederland

De asielprocedure start



Afhankelijk van waar opvangcapaciteit is, wordt de asielzoeker geplaatst in:

Asielzoekerscentrum (azc)



Reguliere opvanglocatie

of

Noodopvang



Tijdelijke opvang bij tekort in azc. Bijvoorbeeld in paviljoens, (evenementen)hallen, vakantieparken

of

Crisisnoodopvang



Zeer tijdelijke opvang (in beginsel max. 72 uur). Bijvoorbeeld in sporthallen. Organisatie op regionaal niveau door veiligheidsregio's

Verzoek ingewilligd

Asielzoeker ontvangt (tijdelijke) verblijfsvergunning



Verzoek afgewezen



Huisvesting in gemeente

Permanente of tijdelijke huisvesting is mogelijk. Bijvoorbeeld via:



- reguliere huisvesting in de (sociale) huurmarkt
- extra huisvesting in verbouwde leegstaande (kantoor)panden, in mobiele woonunits of andere voorzieningen zoals vakantiehuizen.

De gemeente kan hiervoor gebruik maken van speciale regelingen (subsidierегeling huisvesting vergunninghouders en het gemeentelijk versnellingsarrangement (GVA)).

Tijdelijke vergunning is ingetrokken (bijvoorbeeld omdat bescherming niet langer nodig is)

Vertrek

Zelfstandig of gedwongen



Opvang van asielzoekers in Nederland

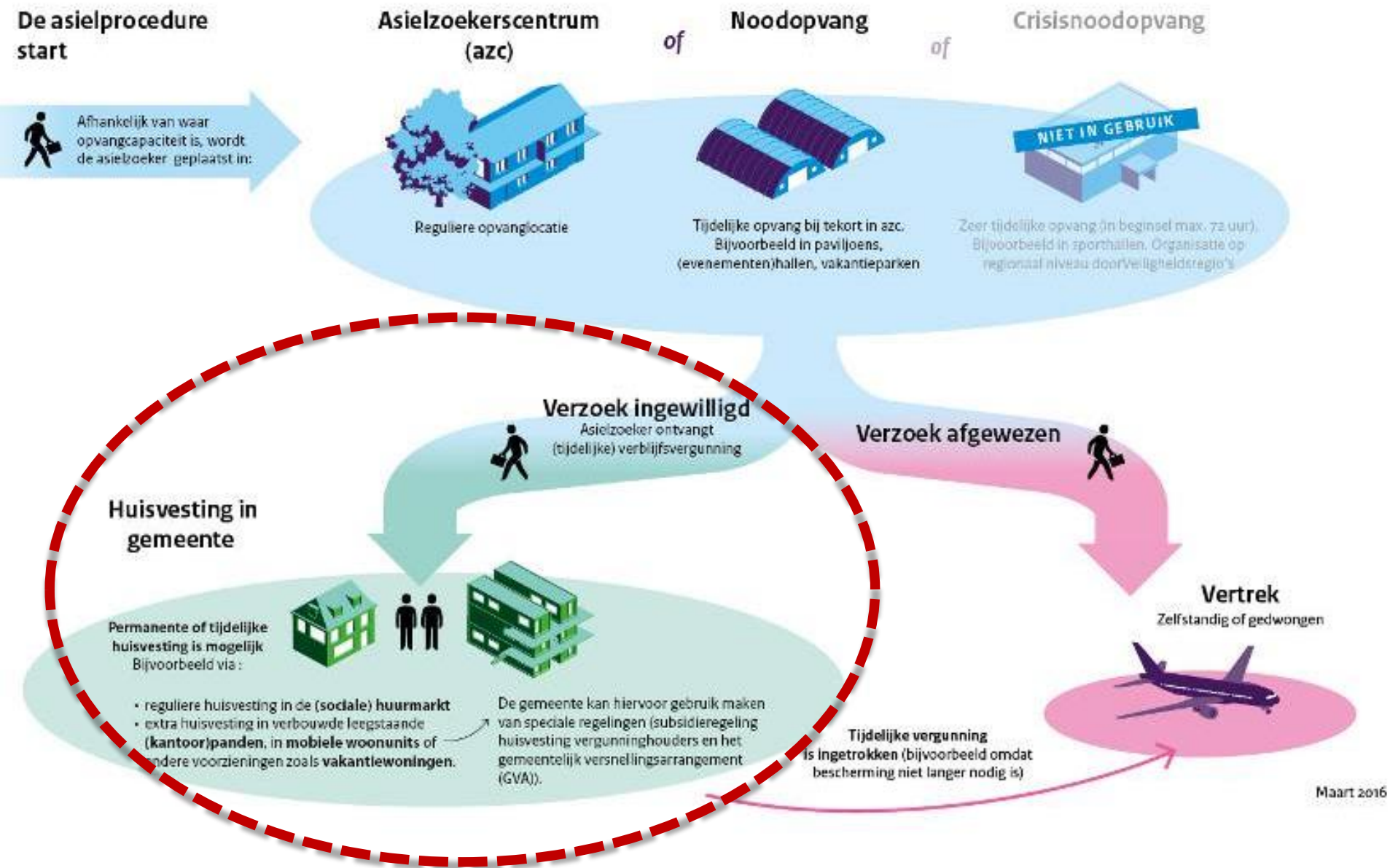

Urgentie (2015)

Asielaanvragen in Nederland

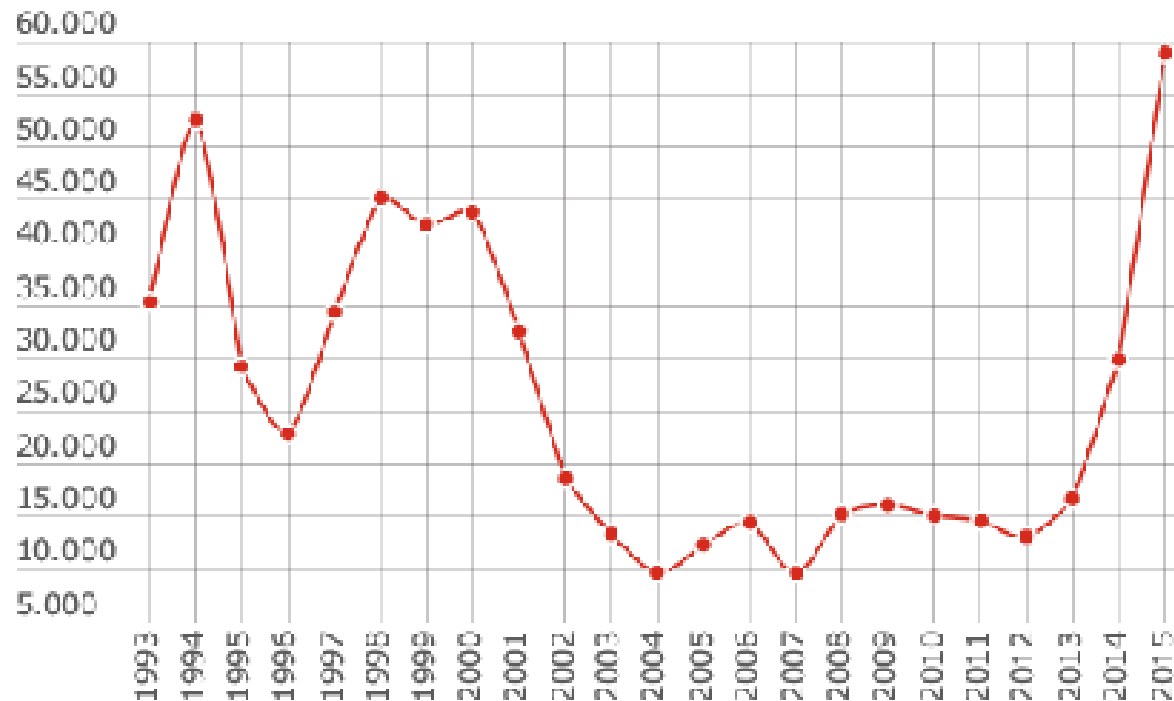

Bron: © Centraal Bureau voor de Statistiek, Den Haag/Heerlen

Ontwikkeling taakstelling landelijk

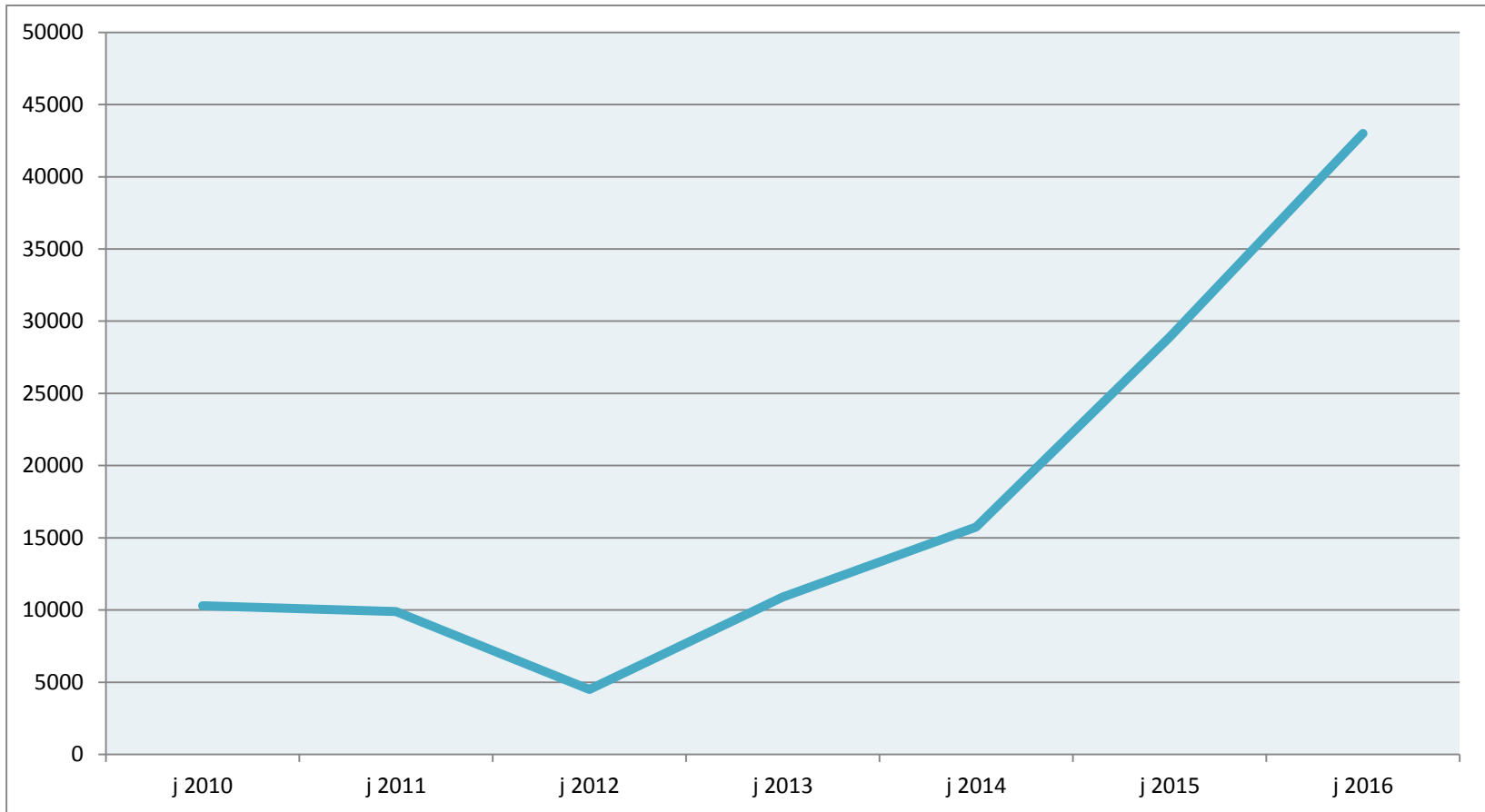

Taakstelling per gemeente

- Naar rato van aantal inwoners
- Verplichting
- Huisvesting m.n. via de woningcorporaties
- **Stedelijk Gebied Eindhoven: bestuurlijke conclusie september 2015 dat samenwerking nodig is om taakstelling te realiseren en om verdringing van andere woningzoekenden te voorkomen**



Stedelijk Gebied



Taakstelling SGE

2015	2016 (*)	2017 (*)
850	1400	1800

(*) De cijfers voor 2015 en eerste helft 2016 zijn bekend. Op basis van de asielinstroom is een aanname gedaan voor het aantal statushouders voor de tweede helft van 2016 en voor het jaar 2017. Aan deze cijfers kunnen geen rechten worden ontleend.

Actieplan Statushouders 2016-2017

- 9 gemeenten
- 10 corporaties
- COA
- Ondertekend op 29 februari 2016

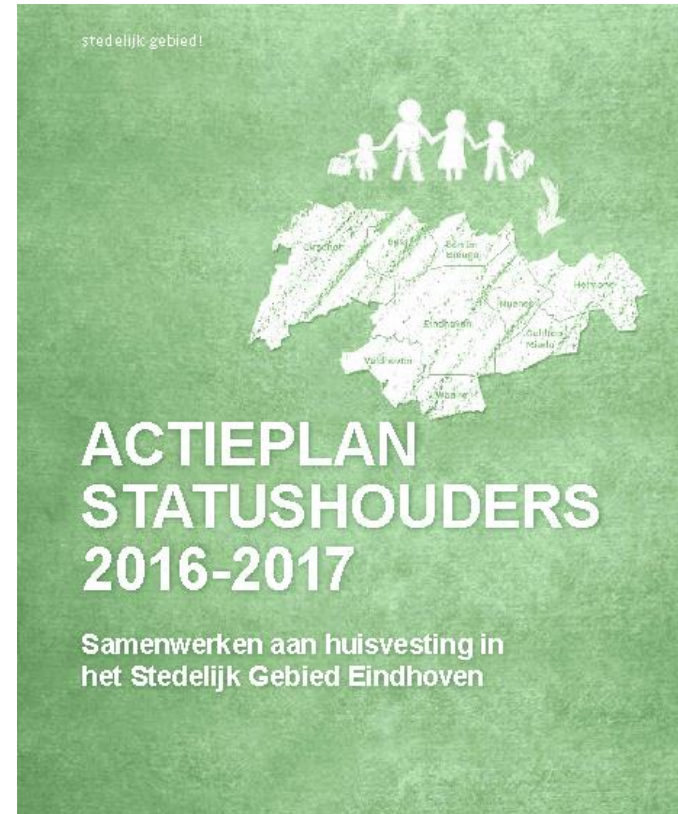

Actieplan Statushouders 2016-2017

- Drie speerpunten:
 - 800 extra wooneenheden in Stedelijk Gebied
 - Betere match huishouden en woning
 - Meedoen >> taskforce ingesteld
- Communicatie



**Dank voor uw
aandacht**

